

ACHTUNG: Betriebsspannungen in Röhrenverstärkern können tödlich sein!!!

Elektrische Geräte dürfen nur durch Fachkräfte geöffnet, instandgesetzt oder verändert werden.
 Diese schematische Darstellung ist nur ein Schaltungsvorschlag!
 Es wird keinerlei Haftung jedweder Art übernommen!

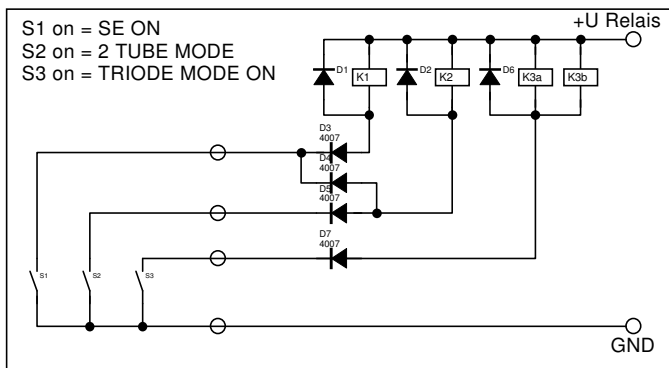

Änderungen		Datum	Name	Bezeichnung	Blattzahl: 1
Datum	Name	gez.:	22.05.2005 S.G.	SE- PP - 1	Blatt-Nr.: 1
28.05.05	S.G.	gepr.:			
				Zeichnungs-Nr.:	
				SE- PP - 1	